

Panduan Cara Meregistrasi (Sewa) dan Penggunaan VPS di GainScope.com

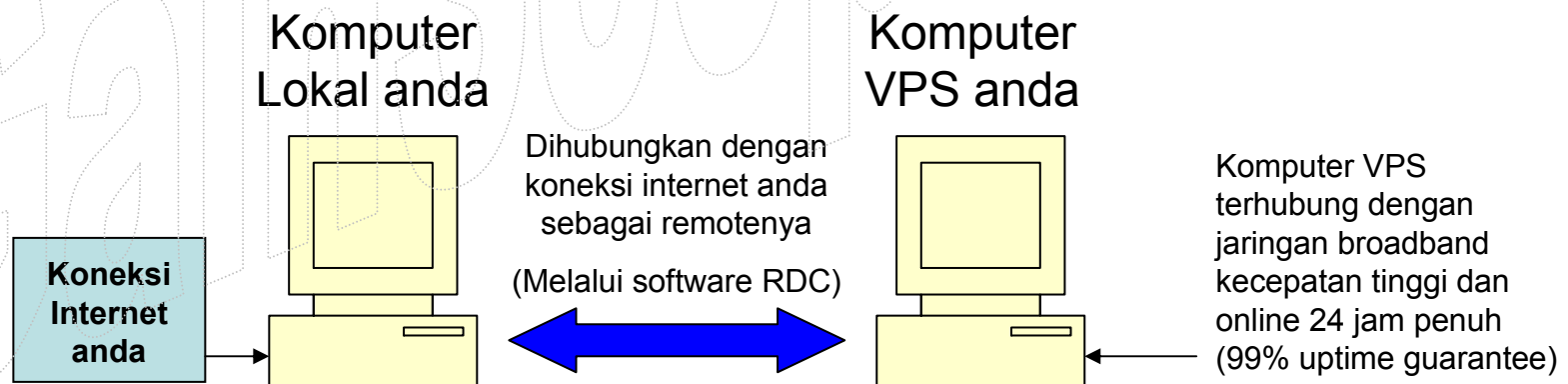

www.GainScope.com/vps.php

Memulai Prosedur Registrasi VPS

1



1. Masuk ke www.gainscope.com/vps.php
2. Disana, klik-lah link registrasi VPSnya untuk mendaftar sewa server VPS ini
3. Sebelumnya, persiapkan kartu kredit VISA atau MASTERCARD ataupun Paypal anda untuk sistem pembayarannya nanti
4. Isilah data anda dengan benar dan jangan ngawur, karena akan merugikan anda sendiri
5. Pastikan e-mail anda tidak error atau salah mengetik nantinya !



NEW Windows Plans!

compare and choose...

Windows 

XL series

NEW! [more](#)

- ▶ True Virtual Dedicated Servers
- ▶ XEN HyperVisor Virtualization
- ▶ Full RRAS, VPN, WUS Support
- ▶ Hardware Resource Isolation
- ▶ 2+ Dedicated IP Addresses
- ▶ 1GB+ RAM / 40GB+ Disk

[MORE INFO >](#)

VPS kategori **XL** adalah untuk VPS kelas Premium, dan cocok untuk Perusahaan ataupun para Profesional yang menginginkan fasilitas powerusers dan isolation

Harga dimulai dari \$79 / bulan

Windows 

EZ series

[more](#)

- ▶ **DOUBLE RAM - FREE!**
- ▶ Parallels/Virtuozzo Technology
- ▶ Turn-Key Functionality
- ▶ FREE Plesk control panel
- ▶ Dedicated IP Address
- ▶ 256MB+ RAM / 5GB+ Disk

[MORE INFO >](#)

VPS kategori **EZ** adalah untuk VPS kelas Standard, dan cocok digunakan untuk Pemula ataupun untuk Users Umum dan Profesional

Harga dimulai dari \$19 / bulan

2

Windows VPS Plan:	NEW - Lite	Starter	Value	Business	Enterprise	Ultimate
Administrator Access:	YES	YES	YES	YES	YES	YES
Dedicated RAM:	128 MB	256 MB	384 MB	512 MB	768 MB	1024 MB
DOUBLE RAM! Limited Time Offer:	256 MB	512 MB	768 MB	1024 MB	1536 MB	2048 MB
Remote Desktop Connection :	1	1	1	2	2	2
Disk Space:	5 GB	5 GB	8 GB	10 GB	15 GB	20 GB
Bandwidth/mo.:	100 GB	200 GB	300 GB	500 GB	700 GB	1000 GB
Dedicated IP Address:	1	1	1	1	2	2
DNS Hosting:	YES	YES	YES	YES	YES	YES
Firewall/Intrusion Protection:	YES	YES	YES	YES	YES	YES
Plesk Control Panel: (Single Domain)	N/A	FREE!	FREE!	FREE!	FREE!	FREE!
NEW! MS SQL 2005 Hosting:	\$10 - 1GB	\$10 - 1GB	\$10 - 1GB	\$10 - 1GB	\$10 - 1GB	\$10 - 1GB
99.9% Uptime Guarantee:	YES	YES	YES	YES	YES	YES
Backups/Restores:	YES	YES	YES	YES	YES	YES
Install / Run Programs (.exe)	YES	YES	YES	YES	YES	YES
Setup Fee:	\$0	\$0	\$0	\$0	\$0	\$0
Price for 6-12 mth pre-payment:	contact us	contact us	contact us	contact us	contact us	contact us
Price for 3 mth pre-payment:	\$18	\$24	\$27	\$32	\$50	\$63
Price - Monthly:	\$19	\$25	\$29	\$35	\$55	\$70
50% off first month coupon:	50PROMO	50PROMO	50PROMO	50PROMO	50PROMO	50PROMO
	ORDER	ORDER	ORDER	ORDER	ORDER	ORDER

Disamping ini adalah pilihan VPS dengan kategori EZ

Di panduan ini kami menjelaskan cara registrasi VPS dengan kategori EZ, sedangkan untuk kategori XL cara penggunaan dan registrasinya juga sama

Disini anda bisa memilih paket VPS EZ yang anda inginkan

Hosting Plans

[>> View All Products](#)

3

EZ-Series Windows VPS	Setup fee	Subscription fee	
Virtuozzo Container			
Lite VPS Windows 2003 Lite VPS	\$0.00	\$19.00 / month	Select
Starter VPS Windows 2003 Starter VPS	\$0.00	\$25.00 / month	Select
Value VPS Windows 2003 Value VPS	\$0.00	\$29.00 / month	Select
Business VPS Windows 2003 Business VPS	\$0.00	\$35.00 / month	Select
Enterprise VPS Windows 2003 Enterprise VPS	\$0.00	\$55.00 / month	Select
Ultimate VPS Windows 2003 Ultimate VPS	\$0.00	\$70.00 / month	Select

[>> View All Product](#)

Untuk kategori EZ termurah, anda bisa memilih yang jenis Lite VPS dengan biaya \$19/bulannya

Your Domains Selection

[Skip domain selection](#)

Select Domain(s)

Use existing domain, registered elsewhere

www.

Name Servers ns101.vpsland.com
ns202.vpsland.com

[Continue](#)

4

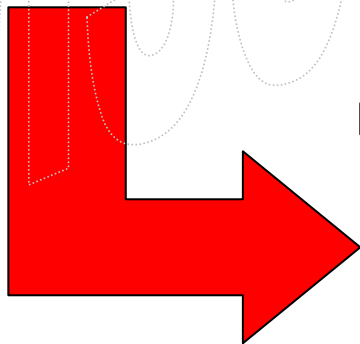

Gainstogo.com

Contoh pengisian

Value Add-ons

5

Applications	Setup fee	Monthly fee
<input checked="" type="checkbox"/> Forex MetaTrader	\$0.00	\$0.00

Hosted SQL 2005	Setup fee	Monthly fee
<input type="checkbox"/> 1 GB Database	\$0.00	\$10.00
<input type="checkbox"/> 2 GB Database	\$0.00	\$20.00
<input type="checkbox"/> 5 GB Database	\$0.00	\$40.00

Continue

Password harus terdiri dari huruf besar dan huruf kecil dan minimal 6 karakter

Isilah data identitas anda dengan benar, karena bila tidak benar maka tidak akan diproses

6

I'm a New Customer I'm an Existing Customer

Required fields are marked with asterisks (*)

Company: GainScope.com

Name: Title, First: James, Last: Soetanto

E-mail: info@gainscope.com

Password: *****

Retype password: *****

Address line 1: Jl.Dharmahusada Utara 3/11

Address line 2:

City: Surabaya

State (US or Canada): -- select state --

State (other countries): Jawa Timur

Country: Indonesia

Zip/Postal code: 60285

Phone: Country Code: +62, Area code: 31, Number: 70008000, Extension:

Fax: Country Code: +1, Area code:, Number:, Extension:

VAT number: 0

I accept the terms of this User Agreement.

Register

VAT dikosongi

Configuration

7

Lite VPS configuration

Hostname

Create subdomain

gainscopecom .
vpscustomer.com

Root Password

Use my account password

I will enter new password

Bila ingin menyewa lebih dari 1 bulan secara langsung (agar tidak repot dan lebih murah), maka bisa merubah pilihan ini

Your Shopping Cart

8

Active promotions

Activate promotion by coupon code:

Do not use any promotion

Shopping Cart	Period	Price
Package		
Lite VPS	1 month - \$19.00	\$19.00
configure change		
Add-ons:		
Forex MetaTrader		\$0.00
change		
Domains:		
Not selected		
select		
Hostname:		
gainscopecom.vpscustomer.com		
change		
Total:		\$19.00

I accept the terms of this User Agreement.

Payment Options

9

Your Order Details	Price	Period	Total
Lite VPS hosting plan setup fee	\$0.00		\$0.00
Lite VPS hosting plan subscription fee	\$19.00	1 month	\$19.00
Gainscope.Com Forex Trading setup fee	\$0.00		\$0.00
Gainscope.Com Forex Trading monthly fee	\$0.00	1 month	\$0.00
Total			\$19.00

Apa itu CVV2/CVC2 ?

Credit Card **Masukkan kartu kredit anda untuk pembayarannya (AMAN!)**

Enter new Credit Card:

Credit Card Private Data

Name *
First: James Last: Soetanto

Card Number *
diisi tanpa spasi

Expiration date
01 / 2009

CVV2 or CVC2 code *
 Code is not on card. [What is CVV?](#)

Credit Card Billing Address and Phone Use Account address New Billing Address

Bila alamat penagihan berbeda dengan pendaftaran, maka pilih "New Billing Address"



A four digit non-embossed number on the face of the card, just above the embossed account number.



Discover
A three digit non-embossed number on the back of the card printed within the signature panel after the account number.



Mastercard
A three digit non-embossed number on the back of the card printed within the signature panel after the account number.



VISA
A three digit non-embossed number on the back of the card printed within the signature panel after the account number.

10

Setelah itu anda akan menerima e-mail yang berisi akan invoice dan keterangan account tentang VPS anda, dan e-mail ini harap disimpan baik-baik karena berisi data login anda dan web akses yang PENTING !

VPSLAND.com	New login created for James Soetanto
VPSLAND.com, LLC	Registration Activated for VPSLAND.com, LLC Suppor...
VPSLAND.com	VPSLAND.com Order Receipt - #4455 (ID 7031) - 22-...
VPSLAND.com	Sale transaction has been accepted
VPSLAND.com	VPSLAND.com invoice #2660 (ID 7036) dated 22-Aug...
VPSLAND.com	VPSLAND.com - Payment #2596 (ID 7035) dated 22-...

Periksa pula di bagian

Massal/Bulk/Junk/Spam dari mailbox anda
(Karena email dari VPS Land kadang dapat masuk ke area tsb)

11

- Tunggulah hingga 1-2 hari agar server VPS anda dapat diset oleh perusahaan, dan setelah itu anda akan menerima kiriman e-mail lagi yang di dalamnya berisi akan nomor alamat IP untuk akses ke VPS anda melalui software Remote Desktop Connection (RDC) di Windows anda
- Username untuk login ke VPS anda melalui RDC adalah : administrator , sedangkan passwordnya adalah yang anda input sewaktu registrasi (*yang ada huruf besar dan kecilnya tersebut*)

VPSLAND.com	VPSLAND.com - Your VPS (VE932) has been created	8/23/2007 7:55 PM
VPSLAND.com	VPSLAND.com - Starter VPS Server Information	8/23/2007 8:05 PM

Contoh bentuk alamat IP : 62.123.45.678

Berikut adalah contoh gambar dimana letak software Remote Desktop Connection (RDC) di windows anda, yang berguna untuk akses connect ke VPS anda

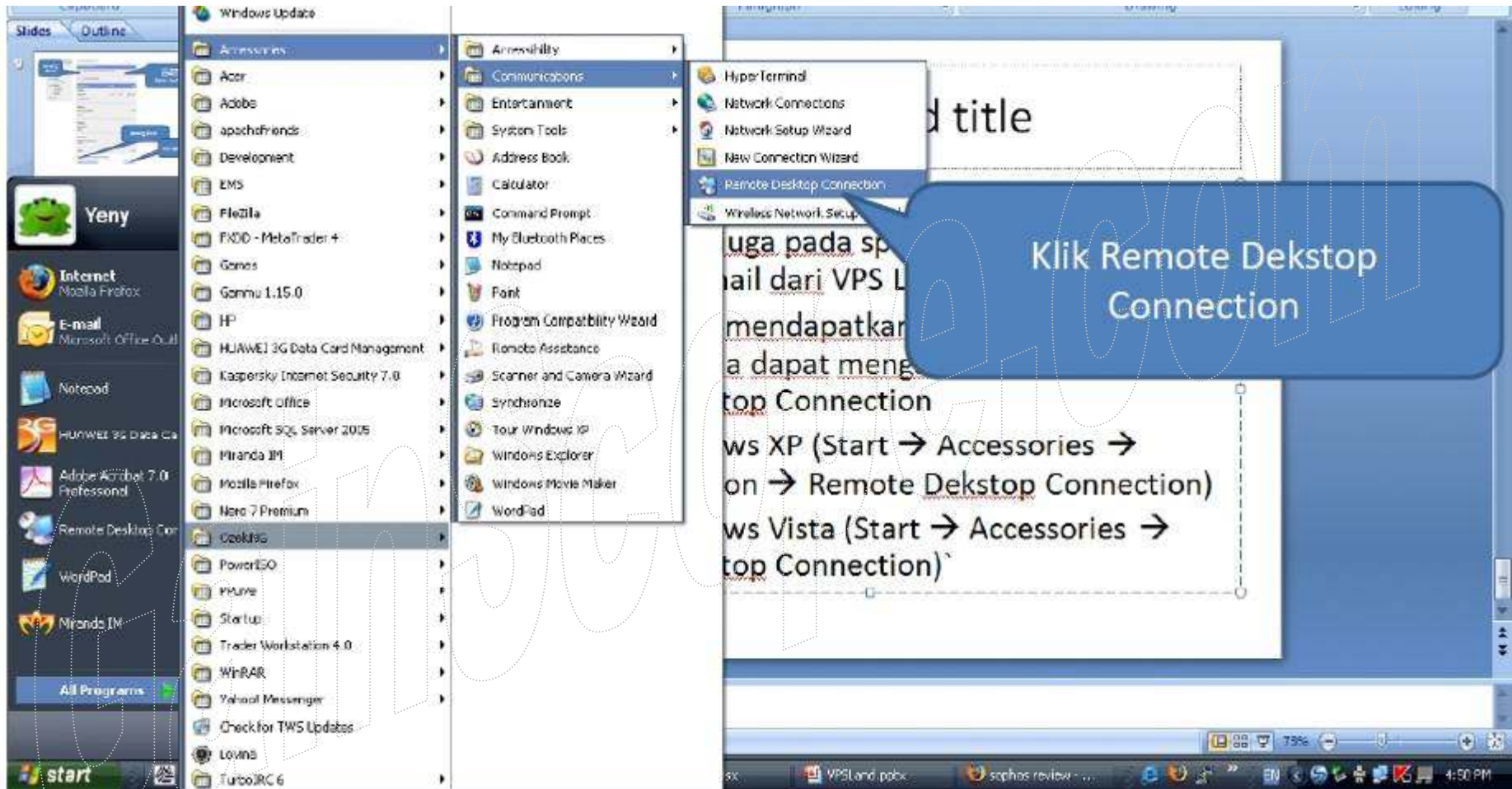

Software RDC umumnya terletak di : (Windows XP)

START → All Programs → Accessories → Communications

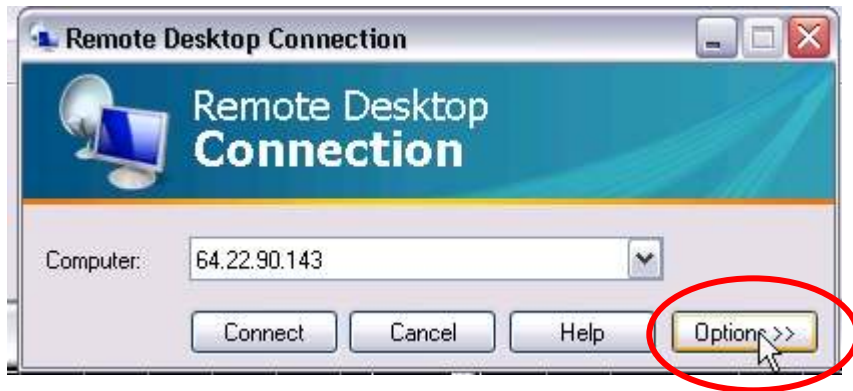

Anda bisa merubah setting dari RDC anda, agar lebih efisien dan optimum, seperti petunjuk gambar disamping ini (klik menu "Options" untuk settingnya)

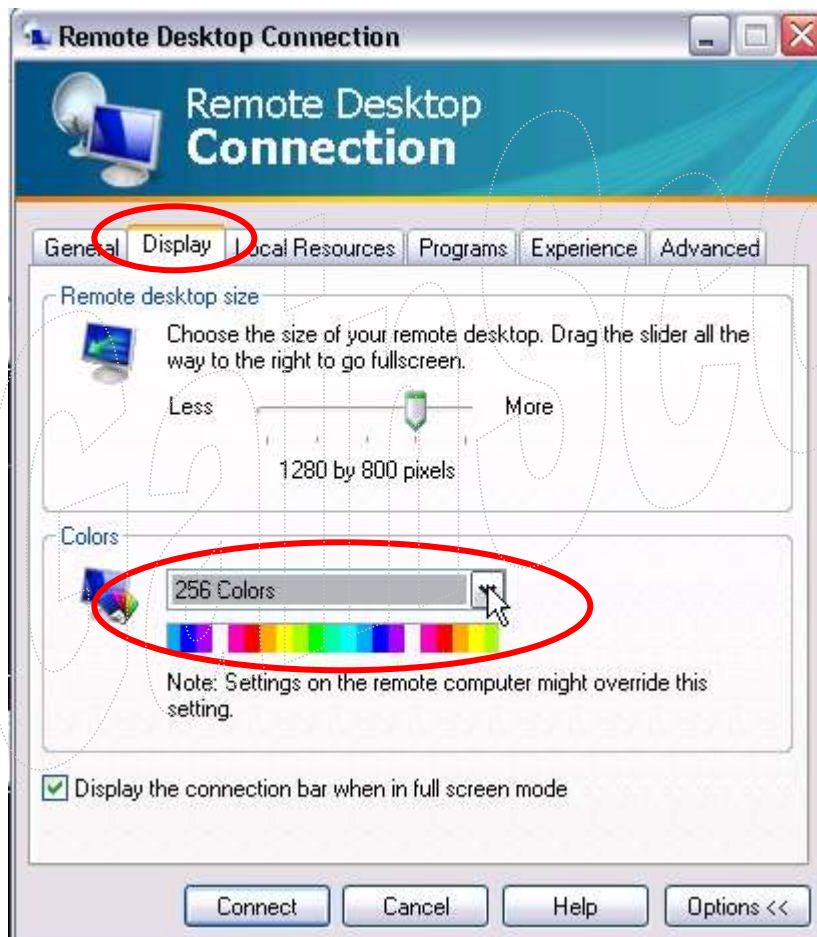

Gambar disamping adalah untuk merubah display / warna layar di VPS anda agar mempercepat akses anda ke dalam VPS dan menghemat bandwidth remote anda



Ini adalah cara untuk merubah setting RDC anda agar mudah menerima “Copy Paste” transfer file (upload / download) dari Komputer Lokal anda ke VPS atau sebaliknya

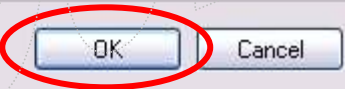

CATATAN:

Bila RDC anda tidak ada pilihan menu seperti ini, kemungkinan program RDC anda adalah versi lama, dan bisa anda update melalui layanan Windows Update di komputer lokal anda

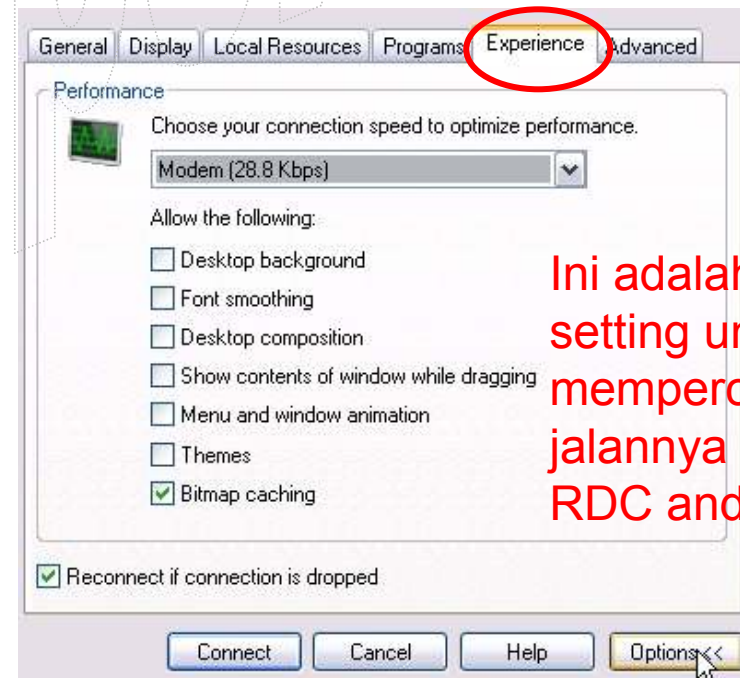

Ini adalah setting untuk mempercepat jalannya akses RDC anda

Cara Connect ke VPS

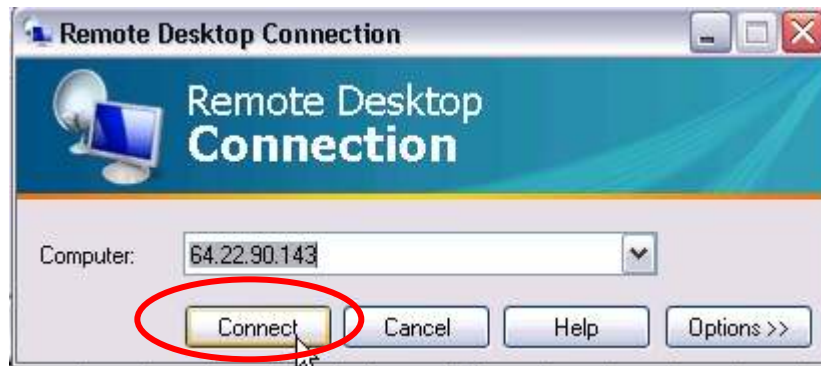

Gambar disamping adalah untuk connect akses (meremote) ke VPS anda melalui software RDC (Remote Desktop Connection)

Username: administrator

Password: password anda sendiri yang dibuat sewaktu registrasi

- Anda bisa connect remote akses ke VPS anda dengan memasukkan nomor login IP , Username dan Password dari VPS anda melalui software RDC di Windows anda (**nomor IP jangan lupa, termasuk passwordnya !**)
- **PERHATIAN !!** Jangan menginstall / menjalankan sembarang program di dalam VPS, karena VPS anda dapat error/hang bila tidak hati-hati, cukup anda jalankan Metatrader untuk trading saja sudah cukup, tanpa perlu program yang lainnya (perhatikan Memory/RAM nya, karena kalau overload, maka VPS anda dapat restart, lambat atau bahkan hang)
- **Hati-hati VPS anda jangan sampai terkena Virus/Trojan/Worm , karena akan Fatal !!!**
- **Jangan merubah setting di VPS anda bila anda tidak mengerti, karena VPS anda akan menjadi kacau**
- Anda boleh merubah setting Jam Waktu di VPS anda melalui layar desktop windowsnya (di pojok kanan bawah, disana bisa anda klik untuk dirubah jamnya sesuai dengan jam lokal anda)
- Anda juga bisa melakukan browsing internet dengan Browser IE ataupun Mozilla Firefox yang disediakan di dalam VPS anda, termasuk untuk download, buka email dan sebagainya (**Tetapi jangan merubah settingnya !**)
- VPS juga dapat digunakan untuk backup file, dan anda dapat mengirim file ke VPS anda dengan melalui Web Akses VPS anda, melalui FTP, ataupun melalui E-mail anda sendiri (**dengan memakai trik seolah-olah mengirim file attachment ke diri anda sendiri melalui email anda sendiri**)
- **Bila terjadi problem, maka anda bisa menghubungi ke support@vpsland.com dengan menggunakan Bahasa Inggris, dan cantumkan nomor alamat IP dari VPS anda di setiap korespondensinya**

Berikut adalah contoh layar tampilan VPS setelah anda berhasil masuk ke dalam VPS anda (tidak ada bedanya dengan komputer anda seperti biasa)

Alamat IP VPS anda juga akan tertera disini

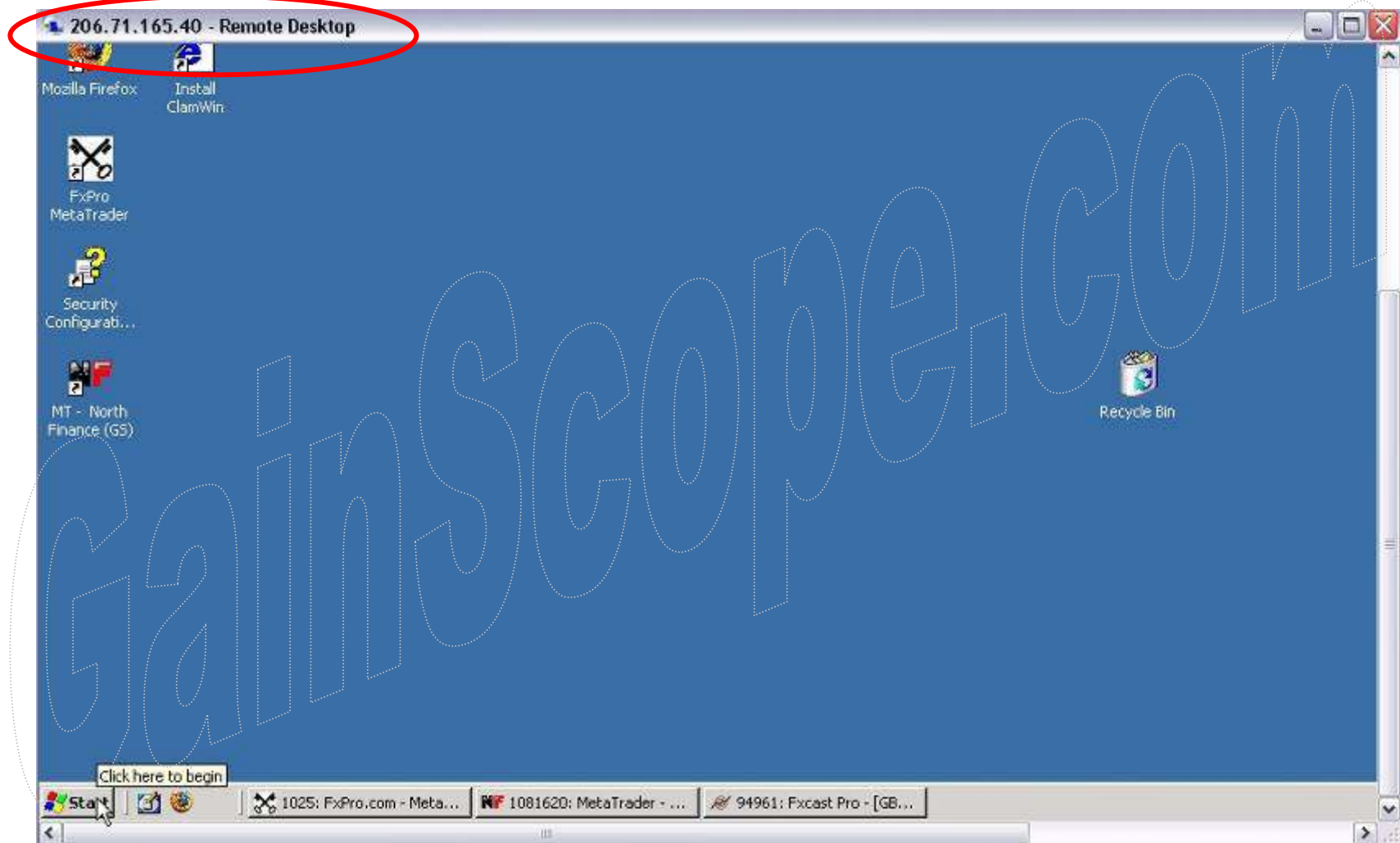

VPS dapat digunakan menjalankan semua program selayaknya komputer lokal anda

Cara untuk men-disconnect remote VPS anda, yaitu dengan klik tanda “**Silang merah**” di windows VPS (jangan salah klik) → *lihat contoh gambar dibawah*



Setelah klik “Silang” tersebut, maka akan muncul berikut :

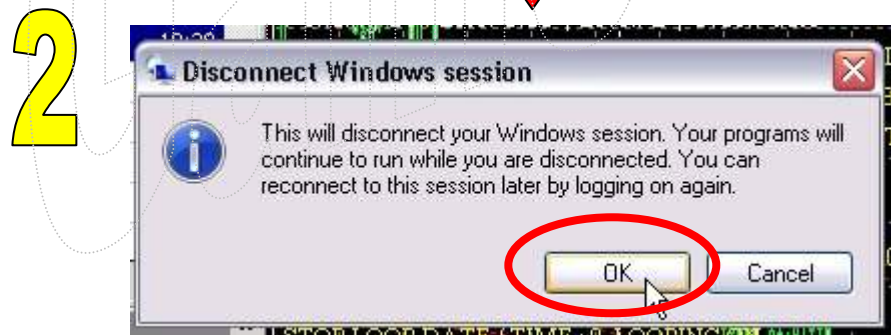

Disconnect ini hanya memutuskan koneksi remote anda, tetapi VPS anda masih tetap berjalan termasuk program robot anda di dalam VPS tersebut, dan bila ingin connect kembali maka anda bisa jalankan program RDC lagi.

Jangan menggunakan fasilitas restart/shutdown di dalam VPS anda bila anda masih ingin software/Robot di dalam VPS anda berjalan !!

**Prosedur dan Petunjuk
Login Member Web dan
Memperpanjang
Masa Pembayaran
VPS anda
serta
Cara Upgradenya
ke Paket yang lain**

Petunjuk Login (Control Panel) via Web

Hal ini berguna untuk mengakses VPS via Web termasuk untuk maintenance, backup, web remote, file manager, system VPS, dan lain-lain

Untuk login via Web ini, Username yang dimasukkan yaitu: admin , sedangkan untuk Passwordnya silahkan dibaca keterangannya di e-mail anda yang berjudul seperti disamping (di bagian PLESK INFORMATION)



Masukkan alamat IP anda di browser diikuti dengan “ :alamat portnya” yaitu :4643

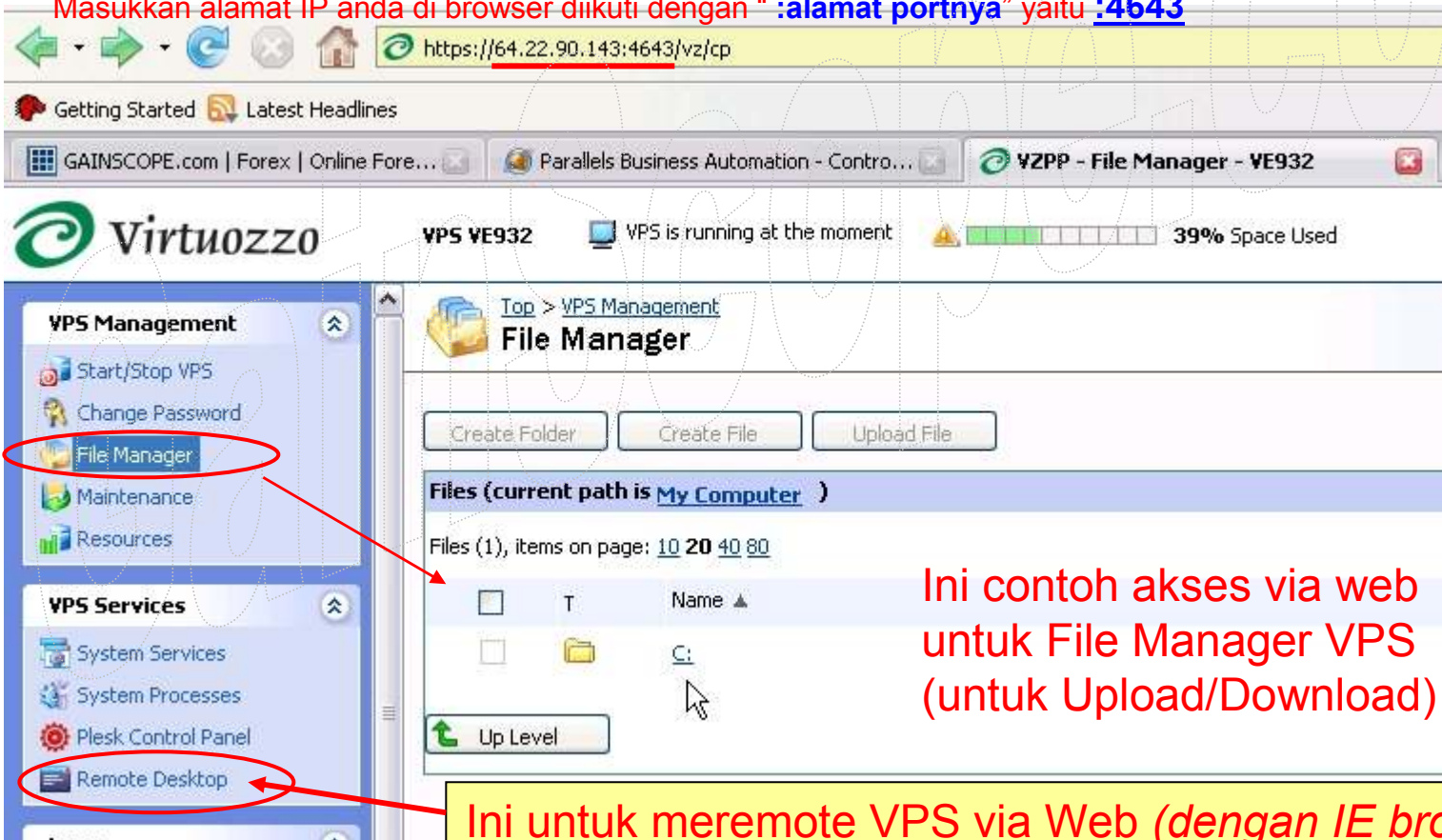

The screenshot shows the Virtuozzo VPS control panel interface. The browser address bar displays the URL `https://64.22.90.143:4643/vz/cp`. The page title is `VZPP - File Manager - VE932`. The left sidebar contains navigation options: **VPS Management** (Start/Stop VPS, Change Password, File Manager, Maintenance, Resources) and **VPS Services** (System Services, System Processes, Plesk Control Panel, Remote Desktop). The `File Manager` and `Remote Desktop` options are circled in red. The main content area shows the `File Manager` interface for `My Computer`, with buttons for `Create Folder`, `Create File`, and `Upload File`. A table of files is displayed with columns for checkboxes, type (T), and Name. The table contains one entry: a folder icon, a checkbox, and the name `C:`. Below the table is an `Up Level` button.

Ini contoh akses via web untuk File Manager VPS (untuk Upload/Download)

Ini untuk meremote VPS via Web (dengan IE browser)

Petunjuk Cara Memperpanjang Sewa

1. Masuk ke <https://cp.vpsland.com/cp/login.cgi> (ini adalah URL link untuk akses ke member area VPS anda melalui web, dan **dapat digunakan untuk merubah setting account anda, termasuk rubah password, contact, system, dan lain-lain**)
2. Masukkan e-mail anda sebagai user name nya (email sesuai registrasi)
3. Masukkan password anda seperti password Login anda di VPS
4. Setelah itu anda akan masuk ke menu control panel dan kemudian akan muncul gambar seperti dibawah ini :

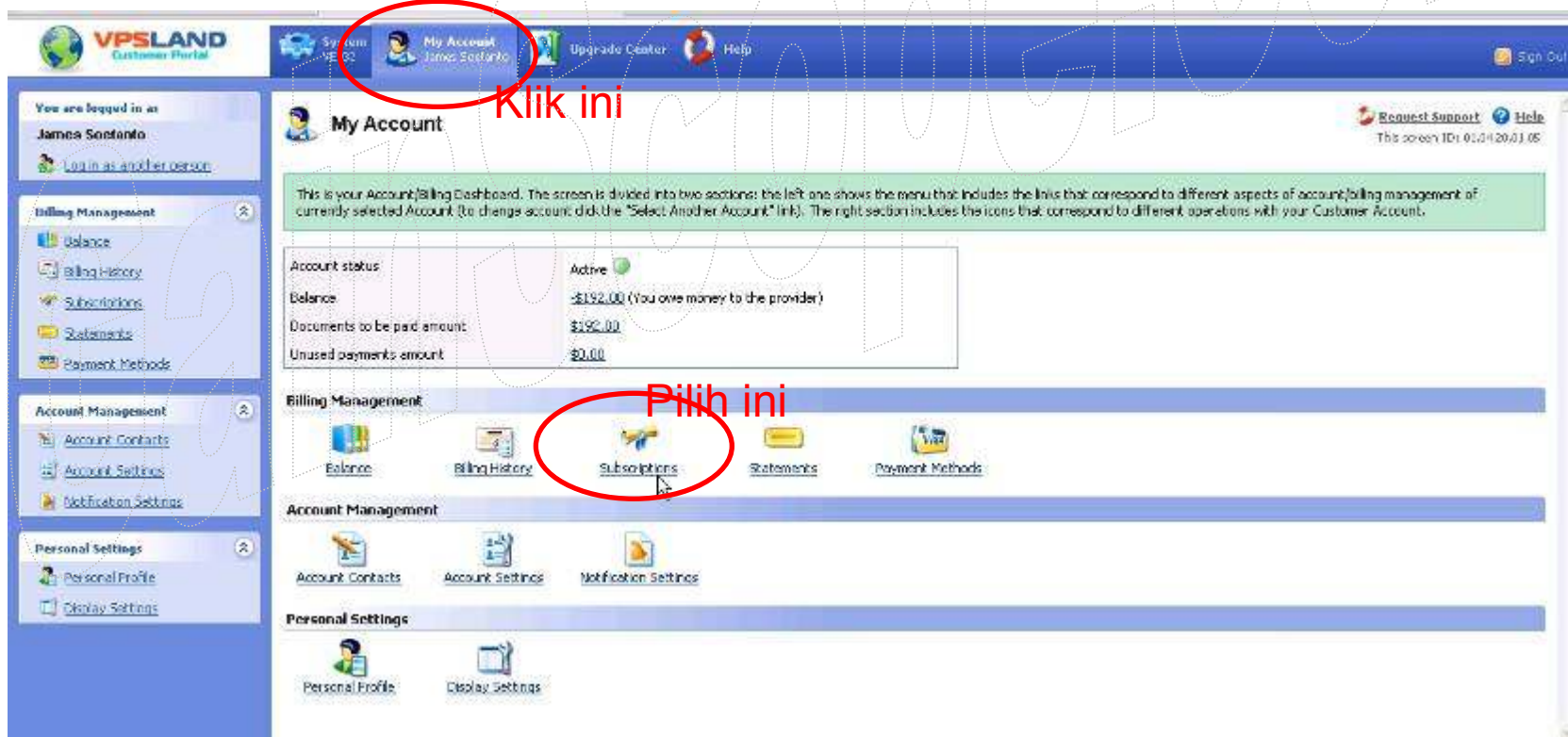



Subscriptions



This screen shows you the list of subscriptions associated with your Customer Account. In addition, here you can subscribe for another Hosting Plan.

Actions



[Hide Actions](#)



[Buy Another Hosting Plan](#)

Subscriptions 1 - 1 of 1



ID	Name ▲	Subscription Type	Status	Server	Hosting Plan	Trial	End date
1018	VE932	Virtuozzo VPS	Active	Running	Business VPS	X	19-May-2008

Subscriptions 1 - 1 of 1



This screen shows the most general settings of the subscription you have selected. Here you can adjust the subscription renewal settings, u

Server

Server	#932 VE932
Homepage	http://VE932
Server status	● Running
Uptime	3 Months 11 Days 18 Hours 15 Minutes 59 Seconds
Operating System	W2k3

Subscription

Subscription	#1018
Subscription status	● Active
Hosting plan	Business VPS
Hosting plan type	Virtuozzo VPS
Trial subscription	✖

- [→ Upgrade Center](#)
- [→ Renewal Settings](#)
- [→ Change Plan](#)



Start date	23-Aug-2007
Expiration date	19-May-2008
Billing period	6 month(s)
Next billing period	6 month(s) ▼
Renewal order generation	
<input type="radio"/>	Do not generate renewal orders automatically
<input checked="" type="radio"/>	Generate renewal orders automatically. I agree that renewal orders are to be paid automatically by my payment methods selected for recurring billing
<input type="radio"/>	Generate renewal orders automatically. I will pay them manually

Cancel Save

*Ingin perpanjang
berapa lama*

Ini untuk perpanjangan otomatis

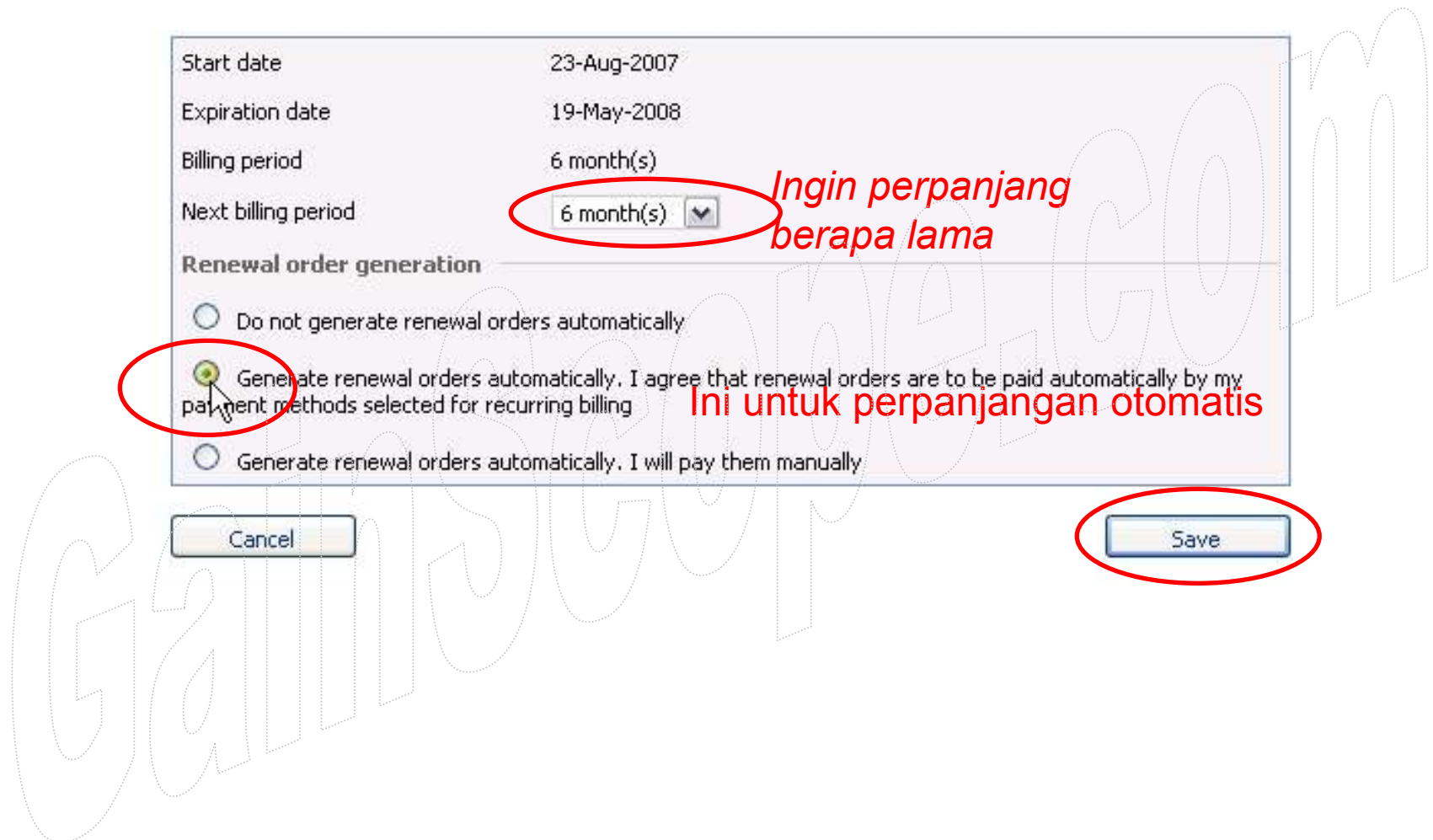

**Cara Merubah
atau Memasukkan
Metode Pembayaran Anda
(bila dibutuhkan)**

Billing Management

- Balance
- Billing History
- Subscriptions
- Statements
- Payment Methods**

Account Management

- Account Contacts

This screen allows you to view all credit cards saved in the system for your Account. You can

Actions



Payment Methods New Payment method

Payment Methods 1 - 2 of 2

ID	Name	Type	Expiration date
2273	*****0626		09/2011

Billing Management

- Balance
- Billing History
- Subscriptions
- Statements
- Payment Methods

Account Management

- Account Contacts
- Account Settings
- Notification Settings

Personal Settings

- Personal Profile
- Display Settings

Please enter the credit card data.

Credit Card Private Data

Name *	First James	Last Soetanto
Card Number *		
Expiration date	01 /	2008
CW2 or CV2 code *		<input type="checkbox"/> Code is not on card. What is CW?

Credit Card Billing Address and Phone Use Account address New Billing Address

Payment Method General Data

Account James Soetanto

Allow payment by this payment method

Use this payment method for recurring payments

Back

OK

**Cara Upgrade
ke Paket (plan)
yang lebih tinggi**

Upgrade Management

-  [Change Hosting Plan](#)
-  [Buy Resources](#)
-  [Software](#)
-  [Upgrade Licenses](#)
-  [Register New Domain](#)

 **Upgrade Center**

This is your Upgrade Center dashboard. Here you can upgrade your current Hosting Plan, change configuration of your System (buy or from your Subscription).

Current hosting plan

Business VPS

Upgrade Management



[Change Hosting Plan](#)



[Buy Resources](#)



[Software](#)



[Upgrade Licenses](#)



[Register New Domain](#)

Upgrade Management

 [Change Hosting Plan](#)

 [Buy Resources](#)

 [Software](#)

 [Upgrade Licenses](#)

 [Register New Domain](#)



Upgrade Center >

Change Plan for subscription #1018 VE932

You current plan is Business VPS. You can upgrade it to one of the plans listed below. The subscription period will be restarted, but the charges for the old plan will be paid.

Next

2

Hosting plans 1 - 5 of 5

	Plan Name ▲	Subscription Period
<input type="radio"/>	Starter VPS	6 Months
<input type="radio"/>	Value VPS	6 Months
<input checked="" type="radio"/>	Business VPS	6 Months
<input type="radio"/>	Enterprise VPS	6 Months
<input type="radio"/>	Ultimate VPS	6 Months

Hosting plans 1 - 5 of 5

Pilih plan →

1

CATATAN PENTING

1. Lakukan pembayaran setidaknya 1 minggu sebelum masa VPS anda berakhir (bila pembayaran anda tidak otomatis). **DAN JANGAN LUPA !!**
2. Kalau anda lupa memperpanjang, maka VPS anda akan OFF OTOMATIS dan berbahaya untuk robot anda yang sedang berjalan
3. Jangan lupa untuk membaca setiap e-mail yang dikirim dari VPS Land (**periksa pula di bagian Massal/Bulk/Junk/Spam dari mailbox anda**)
4. Setelah selesai akses di member area melalui Web tersebut, jangan lupa untuk SIGN OUT
5. Sesekali periksalah VPS anda, karena untuk berjaga-jaga/mengantisipasi bilamana VPS anda restart atau sedang error / mati
6. Bila mempunyai pertanyaan/problem di VPS anda, bisa menghubungi: support@vpsland.com atau ke Live Chat Support dengan Pihak VPS Land langsung di www.vpsland.com di bagian Live Chat di menu atas
7. Untuk urusan billing/penagihan, dapat menghubungi billing@vpsland.com (termasuk untuk berhenti berlangganan, problem pembayaran, dll)
8. **Gunakan bahasa Inggris dan cantumkan nomor alamat IP dari VPS anda di setiap korespondensinya**

Instalasi Robot di VPS GainScope.com

- Anda dapat menginstall robot di dalam VPS seperti halnya anda menginstall di komputer lokal
- Untuk download software Metatrader, anda bisa menggunakan browser yang telah disediakan oleh VPS, yaitu Mozilla Firefox ataupun IE . Kemudian anda download software Metatrader seperti biasa di web www.GainScope.com melalui VPS anda tersebut, karena biar langsung tanpa kerja 2x lagi.
- Anda juga dapat menginstall dan menjalankan software Metatrader di komputer VPS anda seperti halnya di komputer lokal anda
- Baca panduan Metatrader di www.gainscope.com/download/panduanmt4.pdf untuk selengkapnya mengenai cara instalasi robot / EA (atau di www.gainscope.com/download/installrobot.pdf)
- Anda dapat menghubungi pihak developer/programmer dari Robot anda bila anda kesulitan dalam menginstall / menjalankan robot anda
- Bila anda ingin memutus remote VPS anda, maka cukup klik “silang merah” di VPS anda (*di layar windows utk VPS anda*), dengan begitu maka anda akan memutus koneksi akses remote ke VPS anda, **TETAPI** VPS anda tetap masih berjalan disana, dan robot anda juga tetap aktif 24 jam penuh di komputer VPS tersebut tanpa anda harus menyalakan komputer lokal anda 24 jam penuh (komputer lokal anda berfungsi hanya sebagai remote control)
- Jika listrik komputer lokal anda tiba-tiba padam, maka VPS anda pun juga tetap berjalan
- VPS anda mungkin terlihat tersendat-sendat jalannya, hal ini bukan karena VPSnya pelan, tetapi akibat dari kecepatan koneksi internet lokal anda yang pelan dalam me-remotnya (*Komputer VPS anda memiliki kecepatan internet lebih dari 2 MB per detik*).
- **Sebaiknya di koneksi internet lokal anda menggunakan koneksi kecepatan tinggi seperti Speedy, 3G ataupun koneksi lain yang berkecepatan koneksi yang selevel/lebih tinggi dari itu agar tidak terlalu lambat jalannya akses ke VPS anda (kalau dengan koneksi Dialup, GPRS, dan sejenisnya maka akan kelihatan sangat lambat / sangat tersendat-sendat jalannya, sehingga mungkin akan terlihat sangat tidak nyaman bagi anda dalam memantau jalannya layar VPS anda). Perhatikan pula bandwidthnya !**

Instalasi RDC untuk akses VPS melalui PDA

Anda juga dapat mengakses VPS anda melalui PDA Phone Mobile anda (*hanya berlaku untuk PDA yang berbasis operating Windows Mobile*) dengan cara instalasi sebagai berikut :

1. Download software Remote Desktop Connection (RDC) untuk PDA di :
http://www.gainscope.com/download/PDA_WM_RDC-Finster.zip
2. Setelah download, maka bukalah file compress tersebut (bisa dengan Winzip.com bila anda tidak punya pembuka filenya)
3. Extract dan Copykan file .CAB tersebut ke dalam device PDA anda (bisa melalui cable data, bluetooth, infra, dan lain-lain)
4. **Install-lah file RDC PDA tersebut ke dalam Device (BUKAN ke dalam Storage Card),** karena kalau diinstall ke dalam Storage Card maka RDC anda tidak akan bisa berfungsi keyboardnya
5. Setelah berhasil diinstall, maka anda bisa menjalankan RDC PDA seperti biasa dengan memasukkan alamat IP, Username dan Passwordnya . (untuk pengisian Domain bisa dikosongi)
6. **Robot anda juga dapat dikontrol secara penuh meskipun melalui RDC PDA ini**
7. Untuk PDA layar akan sangat kecil dan mungkin terlihat kurang nyaman, tetapi setidaknya anda bisa mengaksesnya dimana saja dalam keadaan mobile